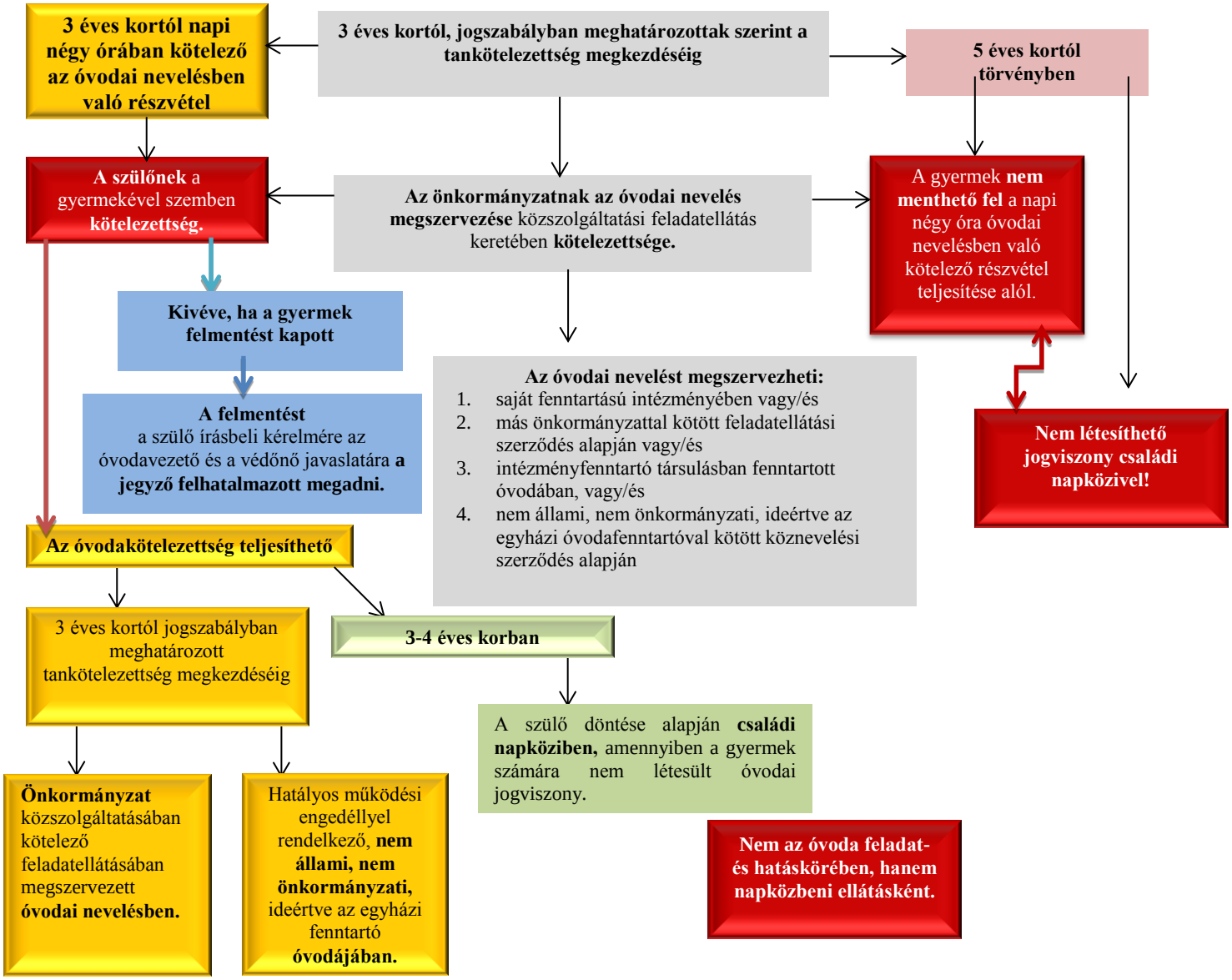2. Óvodakötelezettség 2015. szeptember 1-jétől